

Skogsläglandet



Lokal _____

Kartblad _____

Naturtyp _____

Datum _____

Koordinater _____

Noggrannhet ± m

Inventerare _____

Fet stil: alla förekomster koordinatsätts, ange stadium och om möjligt antal. Det gäller även arter som saknas på listan.

Version 20120707

Table with multiple columns listing botanical species such as Agnsäv, Akleja, Alsikeklöver, etc., with their respective characteristics and collection details.

Rapportera i första hand på artnivå i Artportalen. Det är inget som helst krav att rapportera på lägre nivå än art. Ange underart eller varietet endast om du är helt säker. Dokumentation kan ofta krävas för dessa.

Namnskicket på denna lista följer de ändringar som gjorts i Dyntaxa och Artportalen undantaget:

Späd/vindaggkäpa skrivs in som Späddaggkäpa/vindaggkäpa i Artportalen
Sköld/vitstjälksmöja skrivs in som Sköldmöja/vitstjälksmöja

Tidigare namn	Nytt namn	Underarter är ej medtagna, undantaget
Alm	Skogsalm	Fältgentiana, underart till bredgentiana (underarten kustgentiana kustbunden och sydlig)
Ek	Skogsek	Jungfru Marie nycklar, underart till fläcknycklar
Hundrova	Svart hundrova	Mossnycklar, underart till dubbelnycklar
Igelknopp	Gles igelknopp	Skogsnycklar, underart till fläcknycklar
Kaprifol	Äkta kaprifol	Småsnärjmåra, underarten linmåra utgången i Sverige?
Krypvide	Hundvide	Sumpnycklar, underart till dubbelnycklar
Kungsljus	Ljust kungsljus	Ångsgentiana, underart till smalgentiana (underarten islandsgentiana ej funnen i Sverige)
Lind	Skogslind	
Lungört	Mörk lungört	
Låsbräken	Månlåsbräken	
Lönn	Skogslönn	
Myskgräs	Doftmyskgräs	
Rödtoppa	Gatrödtoppa	
Sibirisk björnloka	Björnloka	
Slamkrypa	Korsslamkrypa	
Stallört	Åsnetörne	
Stor nunneört	Stornunneört	
Trolldruva	Svart trolldruva	
Vårbrodd	Sydvårbrodd	
Vanlig ögontröst	Glandelögontröst (varietet)	

Art	Omfattar underarter
Foderlusern	Blålusern, gullusern
Morot	Vildmorot, äkta morot
Ångsklint	Finnsklint, fjäderklint

Art	Omfattar varieteter
Flikhagtorn	Korallhagtorn, spetshagtorn
Vattenmöja	Grodmöja, vanlig vattenmöja
Lila ögontröst	Glandelögontröst, späd ögontröst, uddögontröst

Fridlysningar

Det är förbjudet att plocka, gräva upp eller på annat sätt ta bort eller skada vilt levande exemplar av följande kärlväxtarter

Orkidéer - samtliga arter
Backsippa
Finnögontröst
Gaffelglim
Grenigt kungsljus
Hällebräcka
Höstlåsbräken
Knippnejlika
Kung Karls spira
Majviva
Mistel
Mosippa
Rutlåsbräken
Smörbollar
Spetsnate
Stor låsbräken
Strandbräsma
Åvjepilört

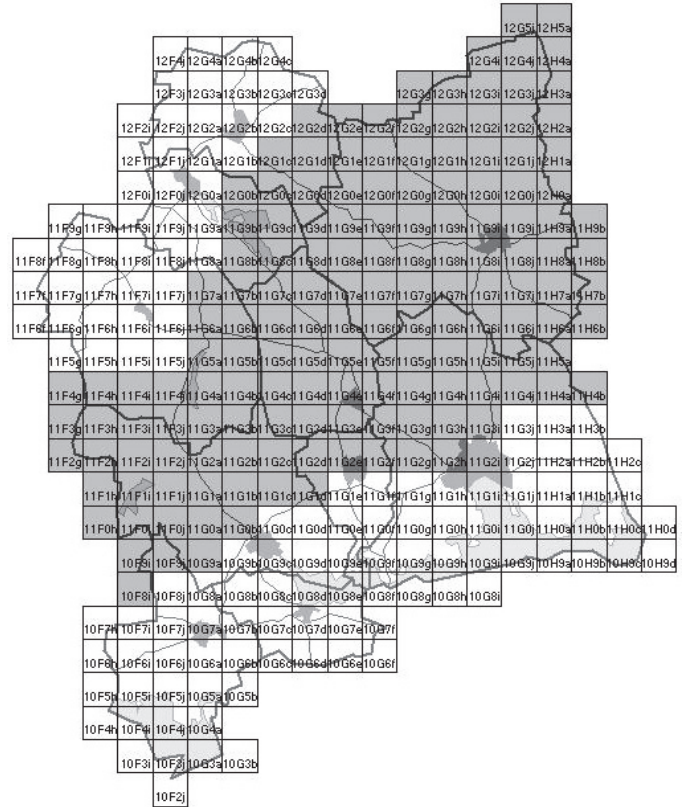

Skogsläglandet
Enligt Ulf Malmgrens Västmanlans flora (1982),
schabloniserade gränser.